

Planimetria di Cantiere edificio "Pagoda"- Pianta piano primo

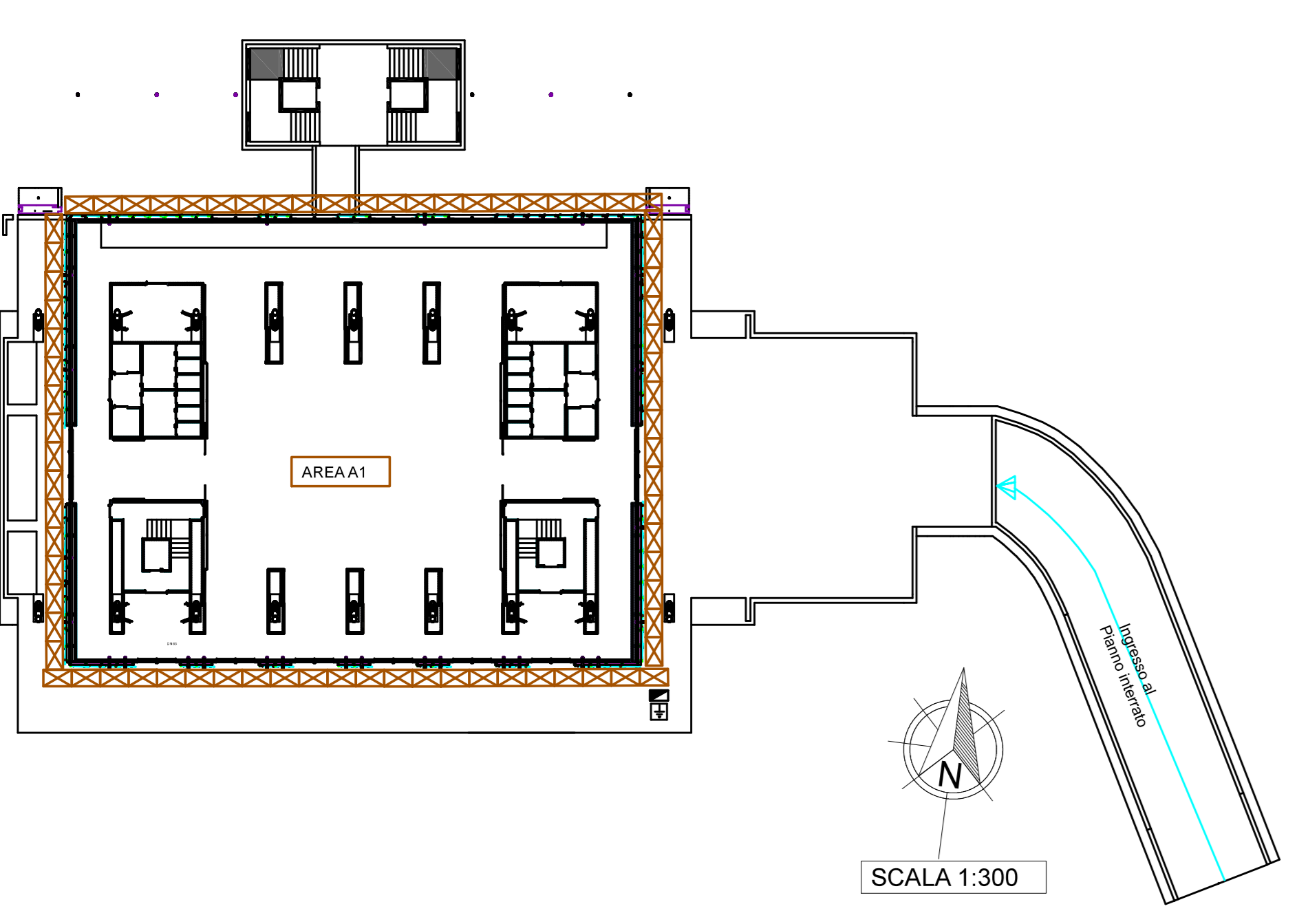

Planimetria di Cantiere edificio "Pagoda"- Pianta piano terra

- LEGENDA**
- Parapetto di sicurezza in copertura
 - Accesso carrabile al cantiere di lavoro
 - Accesso pedonale al cantiere di lavoro
 - Parcheggio mezzi di lavoro
 - Area preparazione malte
 - Area deposito e stoccaggio materiali
 - Area deposito materiali di risulta
 - Recinzione Area di Cantiere
 - Ponteggi
 - Postazione di soccorso
 - Postazione estintori
 - Servizio igienico
 - Quadro elettrico di cantiere
 - Messa a terra
 - Castello di carico merci per lavori copertura

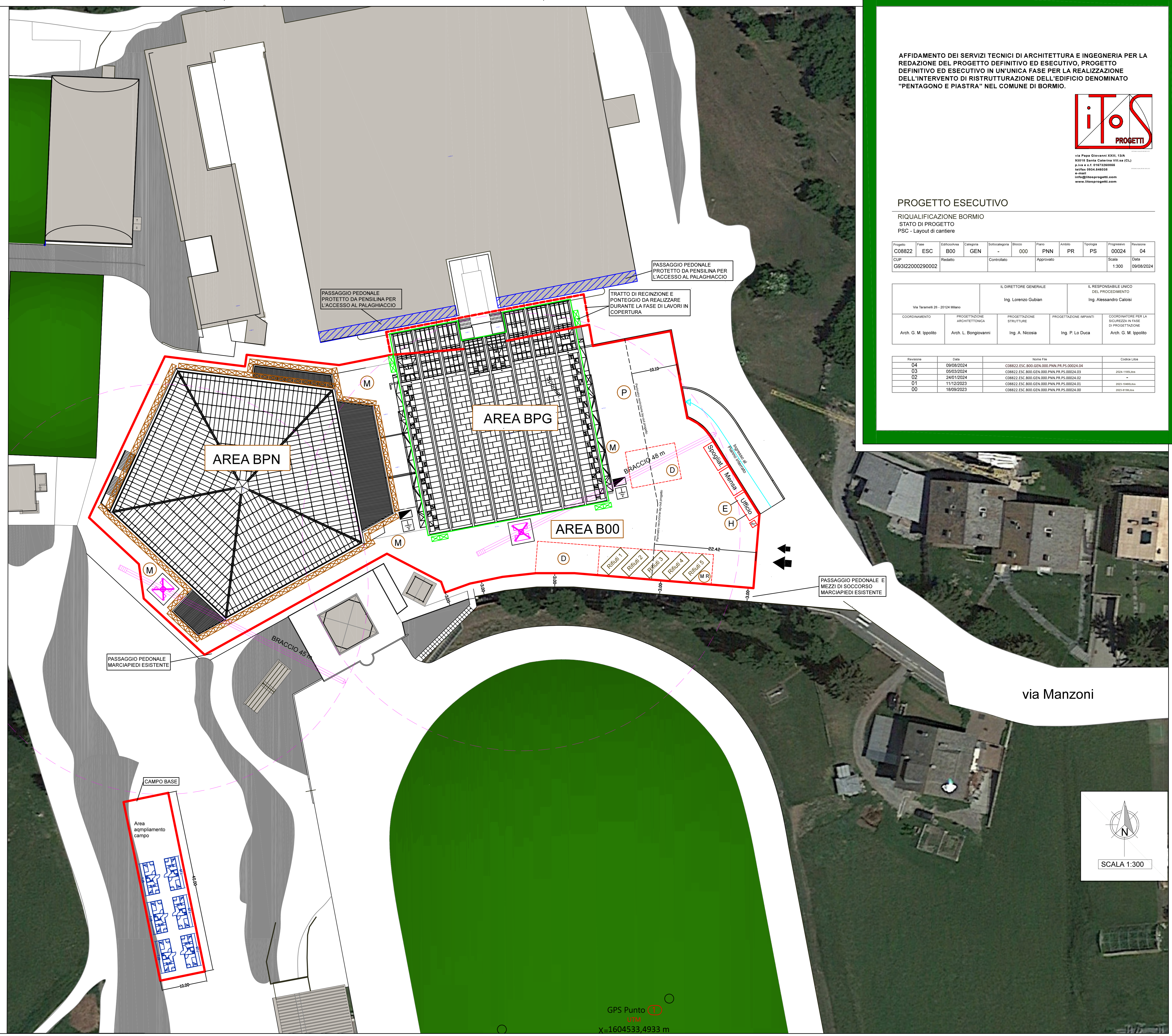

GPS Punto
UTM
x=1604533,4933 m

AFFIDAMENTO DEI SERVIZI TECNICI DI ARCHITETTURA E INGEGNERIA PER LA REDAZIONE DEL PROGETTO DEFINITIVO ED ESECUTIVO. PROGETTO DEFINITIVO ED ESECUTIVO IN UN'UNICA FASE PER LA REALIZZAZIONE DELL'INTERVENTO DI RISTRUTTURAZIONE DELL'EDIFICIO DENOMINATO "PENTAGONO E PIASTRA" NEL COMUNE DI BORMIO.

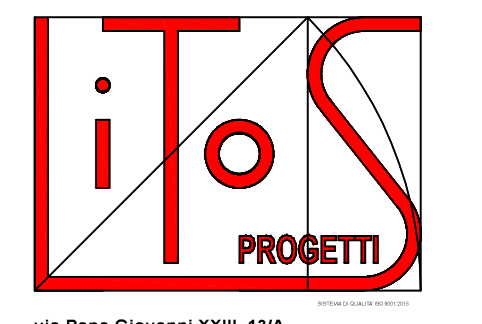

Via Papa Giovanni XXIII, 13/A
23100 Santa Cristina Val Sesia (CS)
P.IVA n. 0187280046
tel. 0324 646004
e-mail: info@itosprogetti.com
www.itosprogetti.com

PROGETTO ESECUTIVO

RIQUALIFICAZIONE BORMIO
STATO DI PROGETTO
PSC - Layout di cantiere

Progetto	Fase	Edificio/Aree	Categoria	Sottocategorie	Stato	Piano	Artista	Tipologia	Progressivo	Revisione
C08822	ESC	B00	GEN	-	000	PNN	PR	PS	00024	04
CUP	Redatto		Controllato		Approvato				1:300	09/08/2024
G93122000290002										

IL DIRETTORE GENERALE		IL RESPONSABILE UNICO DEL PROCEDIMENTO		
Via Tarantoli 26 - 20124 Milano		Ing. Alessandro Calosi		
Ing. Lorenzo Gubian		Ing. Alessandro Calosi		
COORDINAMENTO	PROGETTAZIONE ARCHITETTONICA	PROGETTAZIONE STRUTTURE	PROGETTAZIONE IMPIANTI	COORDINATORE PER LA SICUREZZA IN FASE DI PROGETTAZIONE
Arch. G. M. Ippolito	Arch. L. Bongiovanni	Ing. A. Nicosia	Ing. P. Lo Duca	Arch. G. M. Ippolito

Revisione	Data	Nome File	Codice Lista
04	09/08/2024	C08822_ESC_B00_GEN_000_PNN_PR_PS_00024_04	
03	05/03/2024	C08822_ESC_B00_GEN_000_PNN_PR_PS_00024_03	2024-1080000
02	24/01/2024	C08822_ESC_B00_GEN_000_PNN_PR_PS_00024_02	
01	11/12/2023	C08822_ESC_B00_GEN_000_PNN_PR_PS_00024_01	2023-1048000
00	18/09/2023	C08822_ESC_B00_GEN_000_PNN_PR_PS_00024_00	2023-0100000

